Carex

Cartographie & Expertise de Milieux Naturels

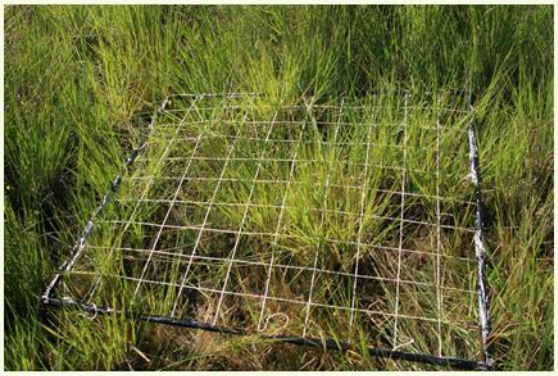

Plaquette de présentation

2016

carex

7 rue Maubec
11410 Salles sur l'Hers
04.68.94.06.51—06.52.81.19.81
anne.paris.ae@gmail.com

Carex

Cartographie & Expertise de Milieux Naturels

Flore ***Habitats naturels*** ***Phytosociologie***
Systèmes d'Information Géographique ***Cartographie***

Implantée dans le Lauragais depuis 2006, je travaille en tant qu'entreprise individuelle spécialisée en flore, habitats naturels et Systèmes d'Information Géographiques. Mon entreprise est née d'une volonté forte d'être indépendante, disponible et libre de réaliser des études de qualité dans l'objectif d'œuvrer pour le respect de la biodiversité dans l'aménagement du territoire national.
Mes missions sont multiples : expertises floristiques, préconisations de gestion, mesures compensatoires et SIG. Mon expérience m'a permis de développer des compétences pluridisciplinaires facilitant un travail cohérent avec mes partenaires spécialisés dans les groupes faunistiques.

Un statut d'entrepreneur individuel pour défendre une éthique…

Travailler à dimension humaine	être à vos côtés, pour travailler en équipe avec vous
De manière responsable	avoir des compétences techniques reconnues, de l'expérience, et des formations continues
En étant convaincue	passionnée par mon métier, l'objectivité, la rigueur et la qualité sont mes mots d'ordre
Et à votre écoute	rester disponible et réactive tout au long des études

Anne Paris

Botaniste – phytosociologue & géomaticienne

Ingénieur agronome avec une double compétence en ecologie appliquée et en géomatique, je suis avant tout une passionnée. Avec une expérience approfondie en botanique et phytosociologie que j'ai exercée à l'ONCFS et auprès du CERA-Environnement pendant 10 ans, je me suis installée en tant qu'entrepreneur individuel dès 2006, en parallèle de ma carrière salariée. Depuis début 2015 je suis à temps plein sur mon entreprise Carex.

Des études préalables aux dossiers réglementaires, j'interviens à tous niveaux, pour concilier aménagement du territoire et biodiversité.

Parmi mes missions :

Étude initiale & anticipation

Recherche et analyse de données bibliographiques.
Photointerprétation et réalisation de cartographies de synthèse.

Inventaires naturalistes (flore / habitats naturels)

Identification des espèces végétales. Dénombrement des individus (estimation ou comptage).
Reconnaissance des habitats naturels. Phytosociologie.
Détermination du statut de protection et de la valeur patrimoniale de chaque espèce et de chaque habitat.
Connaissances et expérience terrain.

Analyse de données – diagnostic écologique et fonctionnel

Analyse et synthèse des relevés. Création de bases de données. Cartographies associées.
Définition et hiérarchisation des enjeux environnementaux.
Bioévaluation. Estimation du potentiel écologique d'un milieu.

Impacts et mesures d'un projet d'aménagement

Analyse des impacts d'un aménagement.
Proposition de mesures d'évitement, de réduction, de compensation.
Mise en place de dispositifs de suivi.
Conseils en aménagement / gestion des milieux.

Suivis écologiques

Encadrement et suivi de chantiers.
Suivis post-implantation.

Mes domaines d'intervention et références

Les expertises floristiques sont le fondement de toute analyse environnementale d'un site. Mes références sont essentiellement réalisées dans le cadre d'études d'impact. Elles impliquent à la fois une expertise de la valeur écologique du site avec une recherche particulière des espèces et habitats patrimoniaux, une hiérarchisation des enjeux mais également des propositions de mesures d'évitement, de réduction ou de compensation des impacts.

Les Énergies Renouvelables

Je possède de nombreuses références dans le domaine des Énergies Renouvelables : éolien, photovoltaïque, hydroélectricité.

- Pré-diagnostic,
- Étude d'impact sur l'Environnement,
- Volet flore et habitat, pré diagnostic écologique,
- Suivi environnemental de chantier,
- Suivi des habitats et de la flore post-implantation.
- Suivis de mesures compensatoires
- Suivis loi sur l'eau

L'Aménagement du Territoire

L'aménagement du territoire est au cœur d'enjeux environnementaux majeurs. Les sujets d'étude sont variés : infrastructures linéaires, projets immobiliers, zones d'activités ou sites industriels (réseau électrique, carrières, usines).

- Volet flore et habitat, pré-diagnostic écologique, notice d'incidence Natura 2000,
- Étude d'impact,
- Dossier de déclaration ou d'autorisation au titre de la Loi sur l'Eau,
- Demande d'autorisation de déplacement ou destruction d'habitats ou d'espèces protégées,
- Suivi et propositions de gestion, génie écologique.

Les Systèmes d'Information Géographique

Productions cartographiques
Harmonisation de bases de données
Formation en cartographie
Calculs de visibilité
Réalisation de profils topographiques

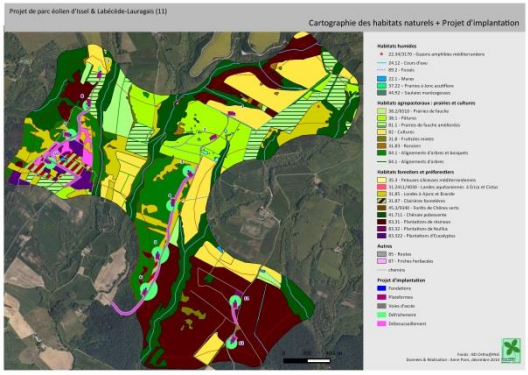

Moyens matériels

Afin de garantir des études répondant au mieux aux exigences réglementaires et scientifiques, les moyens matériels dont je dispose sont les suivants :

Véhicule

- 1 véhicule Citroën C15.

Optique

- Loupe de terrain 10x,
- Loupe de terrain 20x avec LED,
- Loupe binoculaire,
- Jumelles diurnes Leica 8x32,
- Appareil photo numérique reflex Canon 400D,
- Microscope digital Tasco 10x, 60x, 120x.

Prélèvements et mesures

- Matériel de conservation (boites, pochettes…),
- Matériel de mesure (réglets, pieds à coulisse, balances de précision...),
- GPS de randonnée (Garmin Oregon 450),
- Tarière.

Informatique

- Ordinateur portable,
- Imprimante/copieur jet d'encre couleur A4 recto verso (HP),
- Logiciels :
  - bureautique (Suite Microsoft Office),
  - SIG (QGIS),
  - Analyses statistiques (R, juice),
  - DAO (Inkscape, Gimp).

Ressources documentaires

- Bibliothèque d'ouvrages (livres, revues, articles scientifiques, thèses…) en botanique, phytosociologie, gestion des habitats naturels, ainsi qu'en écologie générale,
- Abonnements à des revues spécialisées : environnement et technique, espaces naturels,
- Accès à la plupart des revues scientifiques (papier et en ligne, anciennes et récentes) et bases de données géoréférencées par le biais de mes collaborations.

Et aussi un réseau disponible de spécialistes pour être en mesure d'offrir à toute demande spécifique une réponse adaptée.

Je m'associe à un réseau disponible (spécialistes de la faune, architectes, acousticiens, hydrogéologues, ingénieurs des risques ...) pour être en mesure d'offrir à toute demande spécifique une réponse adaptée…

Parmi mes partenaires :

… d'autres travailleurs indépendants :

Pierre-Olivier Cochard

Lionel Gilot

Rémi Rudelle

… et des bureaux d'étude :

Parmi mes clients :

Geokos Consultants

VOUS AVEZ UN PROJET ?

Je réalise avec vous et pour vous les études nécessaires à son aboutissement, dans le respect des espèces et des milieux naturels.